ＮＰＯ法人 大阪府北部コミュニティカレッジ

第1期生 終業式・特別記念講演会 開催

2014. 03. 04　茨木市 市民総合センター（クリエイトセンター） センターホール

第１期生の各科講師と受講生の出席のもと、9:45「終業式」を開式。舩本 幸二理事長の挨拶の後、各科講師による1年目の学習に対する講評と2年目への励ましをいただきました。

続いて、10:30より第2部「特別記念 講演会」では、受講生に加えて一般の方々190名もお招きしての満席の中、大阪大学 平野 俊夫総長による「いのちと医学」と題して、熱くご講演をいただきました。

人間の細胞は60兆個、短いもので0.5日から長くても3か月から数か月で置き換わり常に変化！「生命の豊かさ、多様性に調和・共生することが大切」「くよくよしてはダメ」「病気とも仲良く共生」・・・要は「夢をもって今日をしっかりと生きる」など・・・、大変有意義な講演会でした。

船本理事長挨拶

各科講師の先生方による講評“一年を振り返って”

「いのちと医学」
大阪大学 平野 俊夫 総長

生あるものは必ず変化する；
人間の体を構成する６０兆個の細胞は常に置き換わる
赤血球：約120日
血小板：半減期4日
好中球：0.5日
好塩基球：7日
肥満細胞：約100日
単球：骨髄中4-5日、循環血中約3日、組織に入り数ヶ月。
Tリンパ球：100日
小腸上皮細胞：2-5日
皮膚：28日
骨：3ヶ月
特別記念講演会
「いのちと医学」

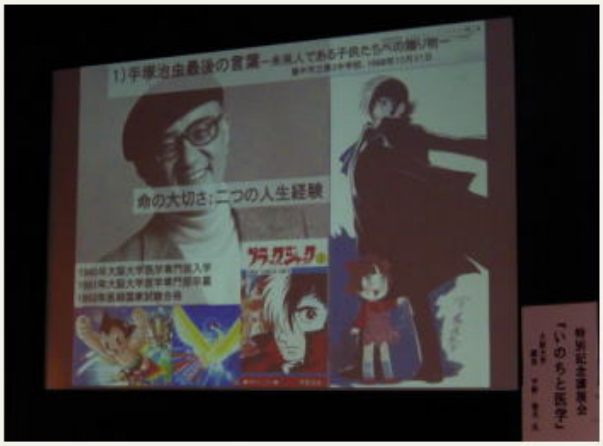
命の大切さ：二つの人生経験
特別記念講演会
「いのちと医学」

臓器移植
大阪大学医学部附属病院は
すべての臓器移植を同時に出来る
日本で唯一の医療機関
肝臓
膵臓
小腸

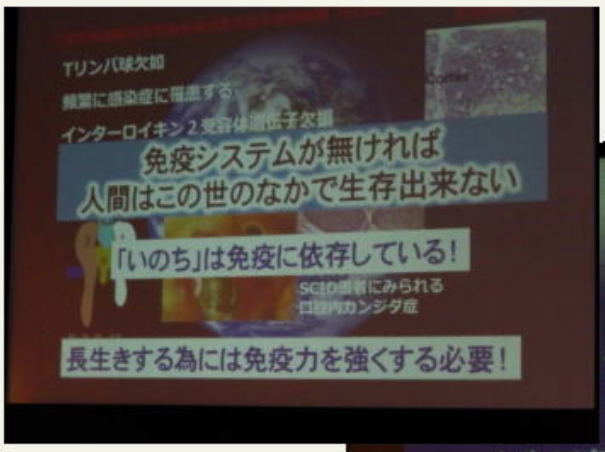
Tリンパ球欠如
頻繁に感染症に罹患する
免疫システムが無ければ
人間はこの世のなかで生存出来ない
「いのち」は免疫に依存している！
長生きする為には免疫力を強くする必要！

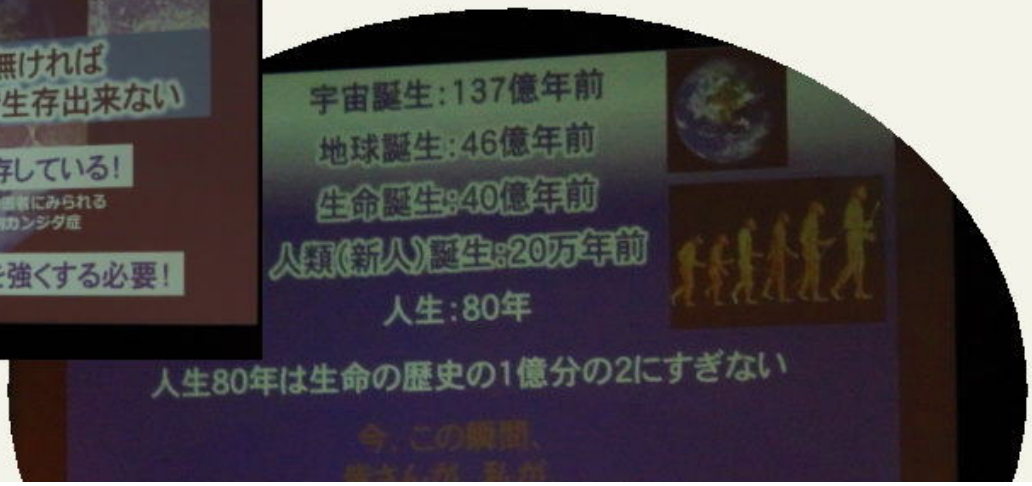
宇宙誕生：137億年前
地球誕生：46億年前
生命誕生：40億年前
人類（新人）誕生：20万年前
人生：80年
人生80年は生命の歴史の1億分の2にすぎない

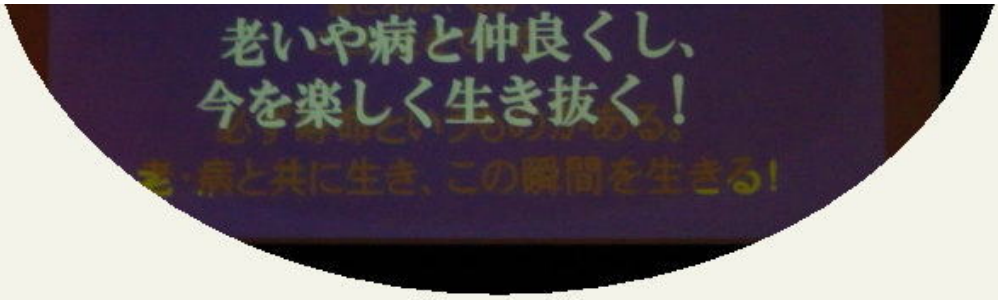
老いや病と仲良くし、
今を楽しく生き抜く！

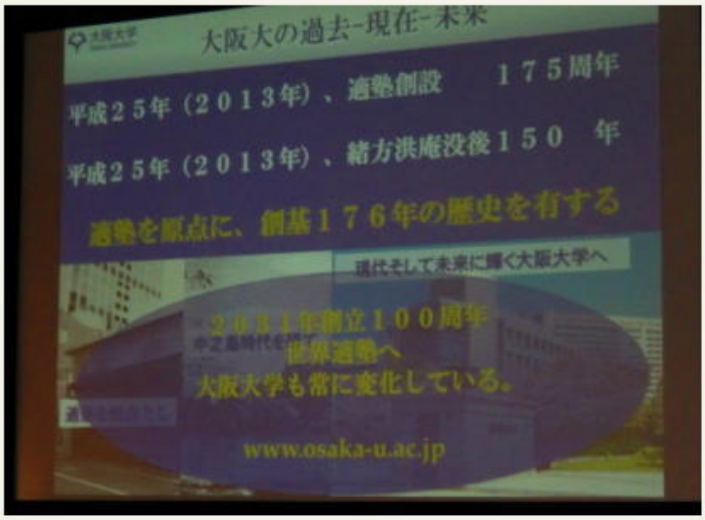
大阪大の過去-現在-未来
平成２５年（２０１３年）、適塾創設　１７５周年
平成２５年（２０１３年）、緒方洪庵没後１５０　年
適塾を原点に、創基１７６年の歴史を有する
現代そして未来に輝く大阪大学へ
２０３１年創立１００周年
世界適塾へ
大阪大学も常に変化している。
www.osaka-u.ac.jp

「世界適塾」
世界中から優れた学生、研究者が集い
互いに切磋琢磨する

大阪大学